

STIFTUNG BEISERHAUS

# PAKT FÜR DEN GANZTAG



# AGENDA

- Begrüßung
- Ziel Pakt für den Ganzttag
- Infos Angebotsträger
- Team
- Finanzierung
- Informationen zum päd. Konzept, Rahmenbedingungen und Struktur
- Vorstellung der Jahrgangsteams
- Tagesablauf und Module
- Anmeldeverfahren
- Mittagsverpflegung/Catering
- Fragerunde

# ZIEL PAKT FÜR DEN GANZTAG

- Programm der Hessischen Landesregierung zur Verzahnung der Ganztagsangebote an Grundschulen mit Betreuungsstrukturen und Einrichtungen rund um die Grundschule
- Einheitliches Bildungs- und Betreuungsangebot an den Grundschulen
- Verbesserung der Vereinbarkeit Schule – Beruf für die Eltern
- Gemeinsame Verantwortung von Schule und Angebotsträger (Multiprofessionalität)
- Gemeinsames Finanzkonzept von Land, Schulträger, Kommune und Eltern
- Grundsätzlich ist der Pakt für den Nachmittag ein freiwilliges Angebot, nach Anmeldung des Kindes aber dann für ein Schuljahr verbindlich.

# DER TRÄGER

- Stiftung Beiserhaus
- 1844 gegründet – Ursprung in der Kinder und Jugendhilfe
- Hauptsitz in Knüllwald-Rengshausen,
  - mittlerweile > 20 Wohngruppen und Ambulante Angebote
  - (Tagesgruppen, Familienhilfe, Kooperationsprojekte Jobcenter, Berufliche Bildung...)
- ~ 300 Mitarbeiter
- seit 2021 Träger der Ganztagsbetreuung an der EVS – Treysa
  - 22 Betreuungskräften + 4 Kantinenmitarbeiter\*innen
- ~200 betreute Kinder



10.00-17.00 Uhr

Niederbeisheimer Str. 28-34  
34593 Knüllwald/Rengshausen

# DAS TEAM

- 1 pädagogische Leitung
- 1 Koordinator\*in
- 21 Mitarbeiter\*innen, (7 davon mit pädagogischer Grundausbildung (Erzieher\*innen, Heilerziehungspflegerin, Heilpädagogin i.A., Studenten\*innen, Erzieher\*innen i.A.
- 3 Hauswirtschaftskräfte

# FINANZIERUNG

**GRUNDSCHULE  
TREYSA**

**STIFTUNG BEISERHAUS**

**HKM**

- Planstellen
- Honorarkräfte
- Lehraufträge

**HKM**

anteilige  
Lehrerstelle  
in Geld

**SEK**

130€/Schüler  
Pauschale für  
Mittagstisch

**ELTERN**

Elternbeitrag  
nach  
Modul

**STADT  
SCHWALM-  
STADT**

# PÄDAGOGISCHES KONZEPT, RAHMENBEDINGUNGEN, STRUKTUREN

- Jahrgangsgetreunte Stammgruppen
- Arbeiten in festen Tandem oder Triaden-Teams pro Gruppe
- Beziehungsangebote und Qualität durch feste Bezugsbetreuer\*innen
- Arbeiten nach dem Lösungsorientierten Ansatz (wertschätzende, ressourcenorientierte Grundhaltung)
- Regelmäßige Workshops und Fortbildungstage zum Lösungsorientierten Ansatz der Mitarbeitenden
- Coaching der Mitarbeitenden durch päd. Leitung
- Fachlicher Input zum Thema Entwicklungsaufgaben und Bedarfe von Grundschulkindern durch psychologischen Dienst der Stiftung Beiserhaus (1- 2 mal pro Jahr)
- Einmal pro Monat Jahrgangs- Teamsitzungen zur Abstimmung, Orga und Optimierung der Prozesse

# PÄDAGOGISCHES KONZEPT, RAHMENBEDINGUNGEN, STRUKTUREN

- Einmal in 6 Wochen Großteamsitzung gemeinsam mit dem Schulleitungsteam (inkl. Fachlichem Input)
- Feste Tagesstrukturen bieten Orientierung und Sicherheit für die Kinder
- Integrieren von Tagesabläufen wie Sitzkreis, Begrüßungs- und Verabschiedungsrituale
- Ab 14 Uhr AG Angebote durch verschiedene Sportvereine, Musikschule, Betreuungspersonal oder auch Eltern möglich
- Lernzeiten durch die Lehrkräfte Di- Do
- Abschlusskreis am Ende des Betreuungsalltags in der Gruppe (bis 15.00 Uhr)
- Teestunde zwischen 15.00 -16.00 Uhr
- Abholzeit zwischen 15.00 und 17.00 Uhr flexibel



# PÄDAGOGISCHES KONZEPT, RAHMENBEDINGUNGEN, STRUKTUREN

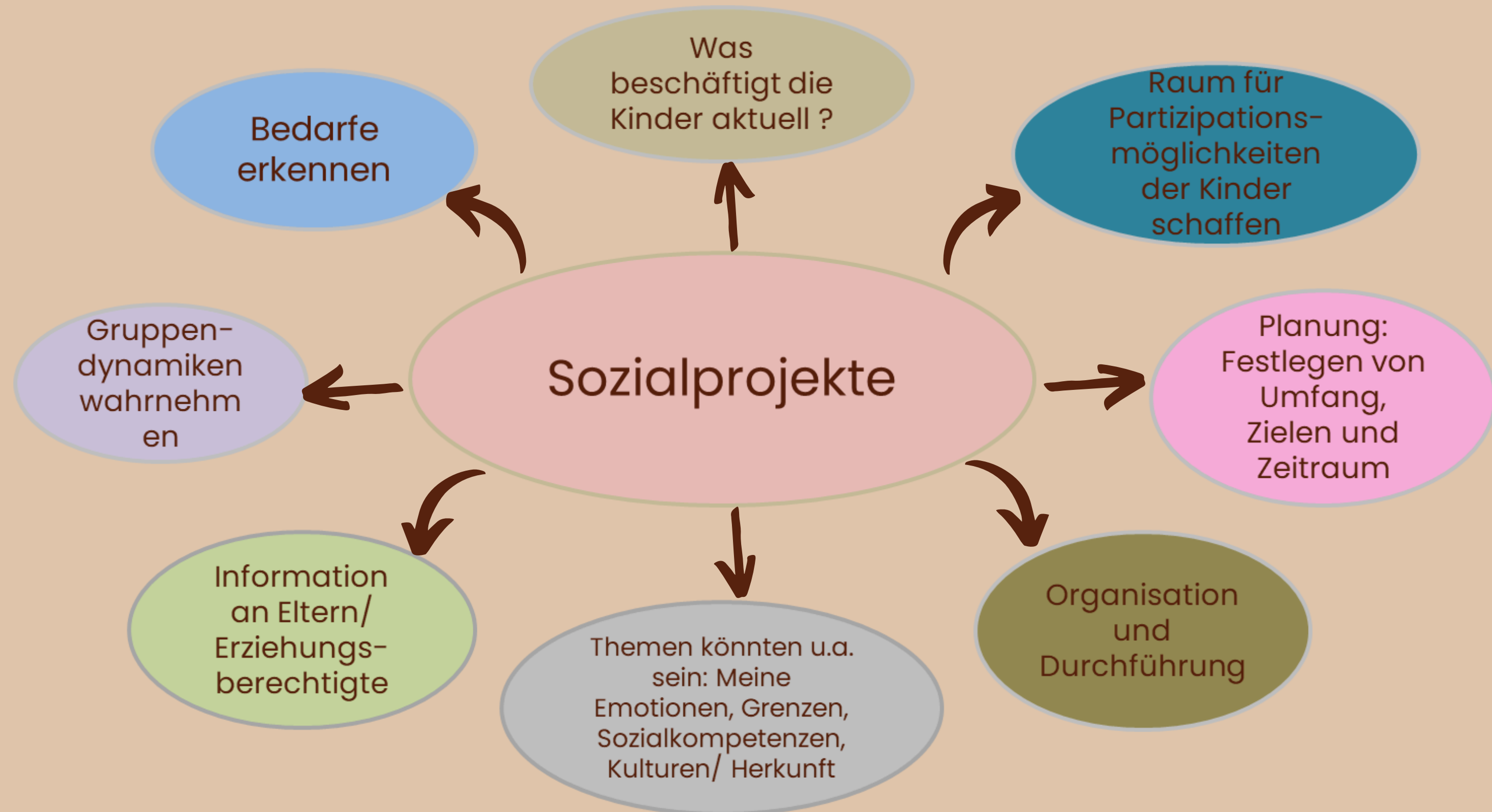

# PÄDAGOGISCHES KONZEPT, RAHMENBEDINGUNGEN, STRUKTUREN



## GRUPPENÜBERGREIFENDE PROJEKTE

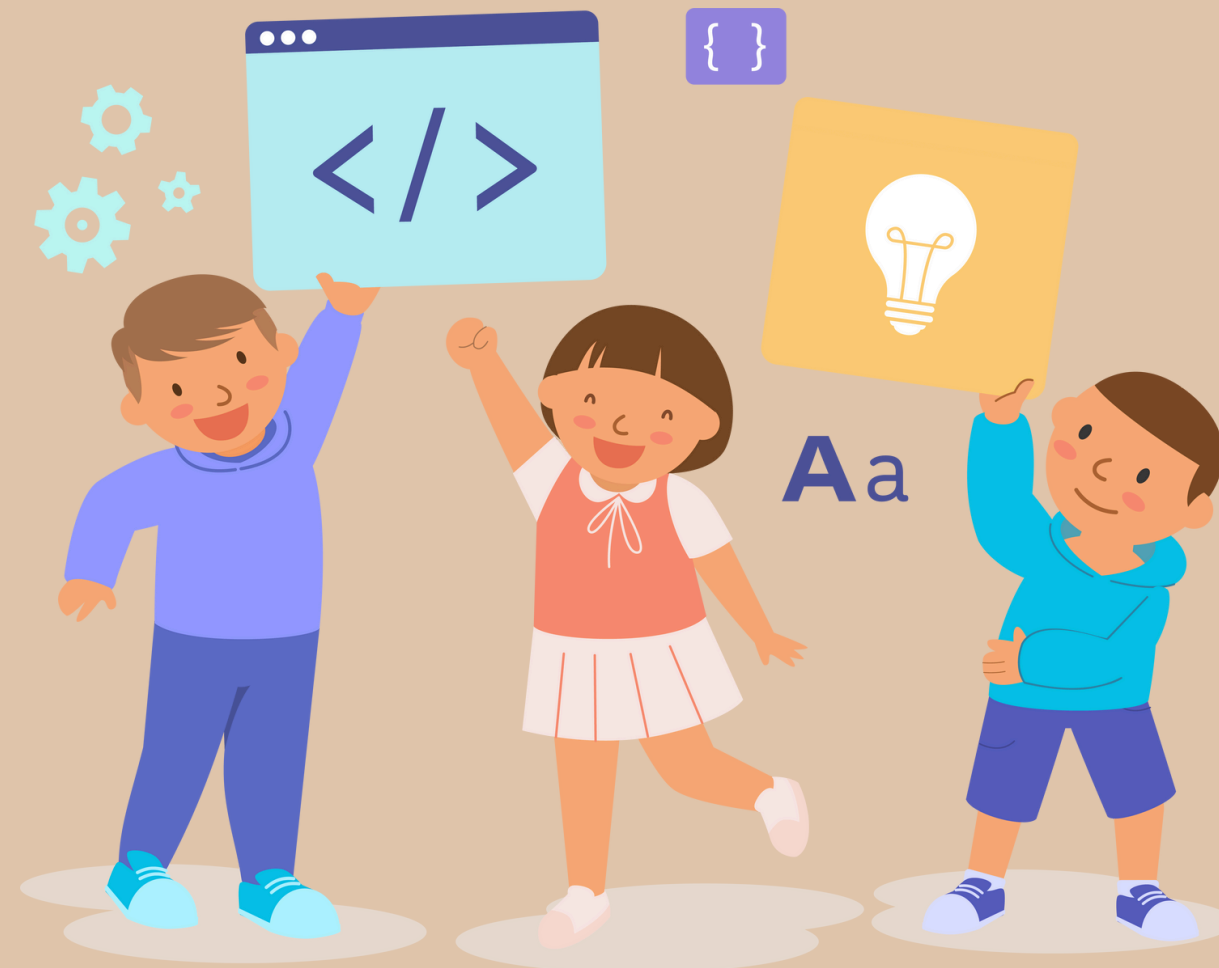

# JAHRGANGSTEAM 2

## MOTTOWOCHEN



# JAHRGANGSTEAM 3

## DAS BELOHNER-SYSTEM



# JAHRGANGSTEAM 4

## DIE GOLDENE ZEIT



# ABLAUF

	Montag	Dienstag	Mittwoch	Donnerstag	Freitag
7:00 – 7:30	Frühbetreuung				
7:45 – 8:30	1. Unterrichtsstunde				
8:30 – 9:15	2. Unterrichtsstunde				
9:15 – 9:25	Frühstückspause				
9:25 – 9:45	1. Pause				
9:45 – 10:30	3. Unterrichtsstunde				
10:30 – 11:15	4. Unterrichtsstunde				
11:15 – 11:30	2. Pause				
11:30 – 12:15	Lernzeit	5. Unterrichtsstunde		Lernzeit	
12:15 – 13:00	Ganztagsangebot	Lernzeit		Ganztagsangebot	
13:00 – 15:00	Ganztagsangebot				
15:00 – 17:00	Ganztagsangebot				

# MODULPREISE UND ABHOLZEITEN

Modul A: 3 Tage/Woche von 07:30–15:00 Uhr (38 €/Monat)

Modul B: 3 Tage/Woche von 07:30–17:00 Uhr (46 €/Monat)

Modul C: 5 Tage/Woche von 07:30–15:00 Uhr (62 €/Monat)

Modul D: 5 Tage/Woche von 07:30–17:00 Uhr (77 €/Monat)

## **Zusatz:**

Modul Früh: täglich in der Zeit von 07:00 – 07:30 (15 €/Monat)

Modul Ferienbetreuung: 70€/Woche incl. Mittagessen



# ANMELDEVERFAHREN

- Online ab 16.05.2024 (Link wird per Mail versendet & befindet sich auf der Homepage)
- Anmeldung bis 30.06.2024
- Vertragsbestätigung mit relevanten Unterlagen
  - SEPA Mandat
  - Notfallblatt
  - Bestätigung Heimweg
- Bildung & Teilhabe ist vorher abzuklären
- Modulwahl ist für ein Schulhalbjahr bindend -> Upgrade geht immer
- Ferien separates Angebot/Anmeldung

# MITTAGSVERPFLEGUNG/CATERING



**Christian Schlein \* HESSENALLEE 16 \* 34613 SCHWALMSTADT**

- Servicevertrag mit HEPHATA wurde zum Schuljahreswechsel gekündigt
- Konten bei MensaMax werden aufgelöst
- Restguthaben werden ausgezahlt
- Übertragung auf neuen Caterer ist nicht möglich
- ab 01.07.2024 - Schaltung der Neuanmeldungen ESS.PUNKT

## Kontaktdaten

Niederbeisheimer Str. 28-34  
34593 Knüllwald-Rengshausen

Tel.: 05685 / 78099 - 0

Fax: 05685 / 78099 - 173

E-Mail: [info@beiserhaus.de](mailto:info@beiserhaus.de)

 Stiftungbeiserhaus

 Stiftung Beiserhaus

 <https://www.beiserhaus.de>

STIFTUNG  
BEISERHAUS 



Bereichsleiter Verwaltung, Ganzttag & PR Management  
Jörg Stäbler

Tel.: 05685 / 78099 - 132

Mobil:

E-Mail: [joerg.staebler@beiserhaus.de](mailto:joerg.staebler@beiserhaus.de)

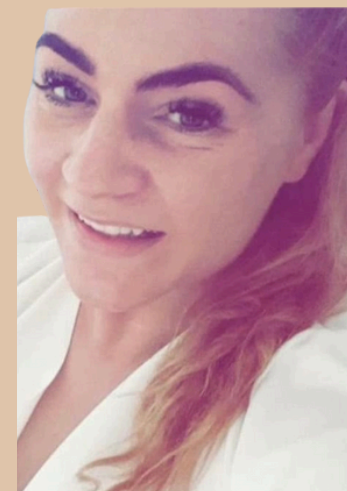

Gesamtkoordinatorin Ganzttag & PR Management  
Alena Meise

Tel.: 05685 / 78099 - 364

Mobil: 0152 / 299 918271

E-Mail: [alena.meise@beiserhaus.de](mailto:alena.meise@beiserhaus.de)

# The End!



**-> Begehung der Räume**